

Loftræsing á þaki: loftræning skal vera minnst 1.000 mm² fyrir hvem m² þakflatar. t.d. 20 x 50mm rauðar með neiti eða samsværandi (t.d. róf), (64 * 1000mm² 64.000mm²).

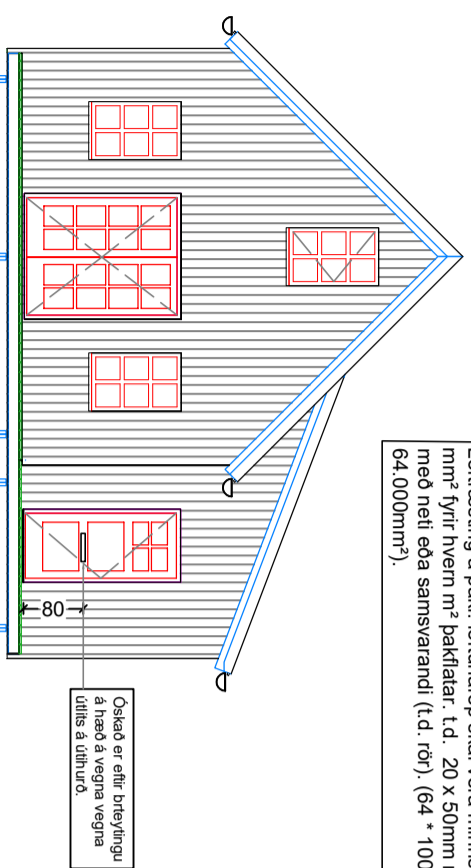

Útitt suður

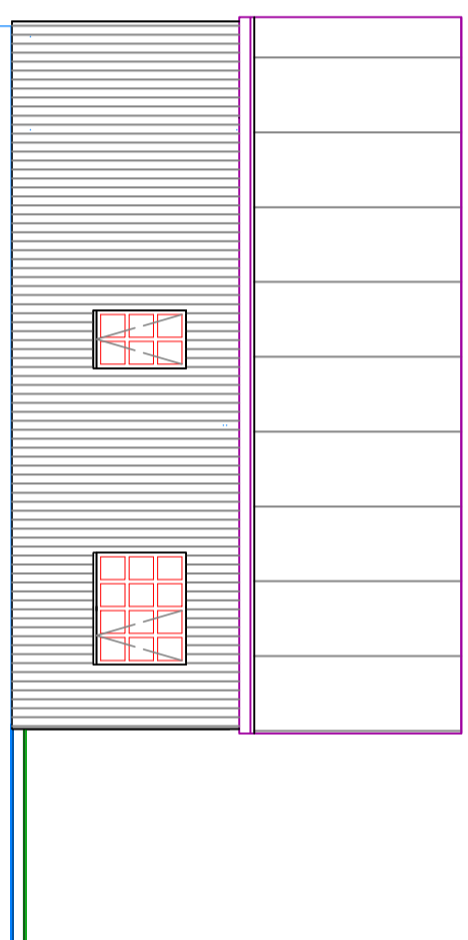

Útitt vestur

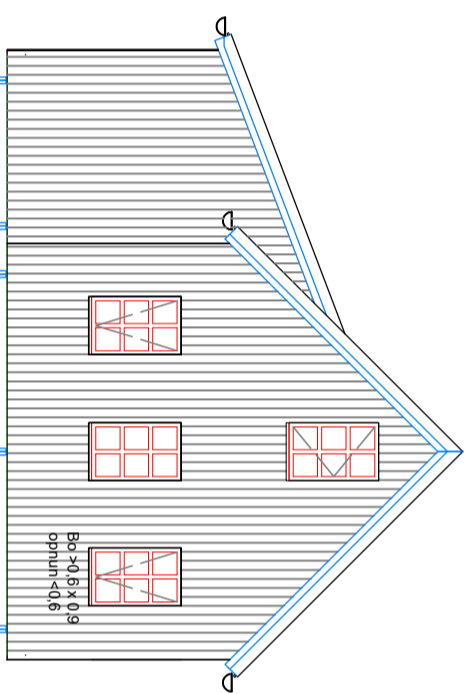

Útitt norður

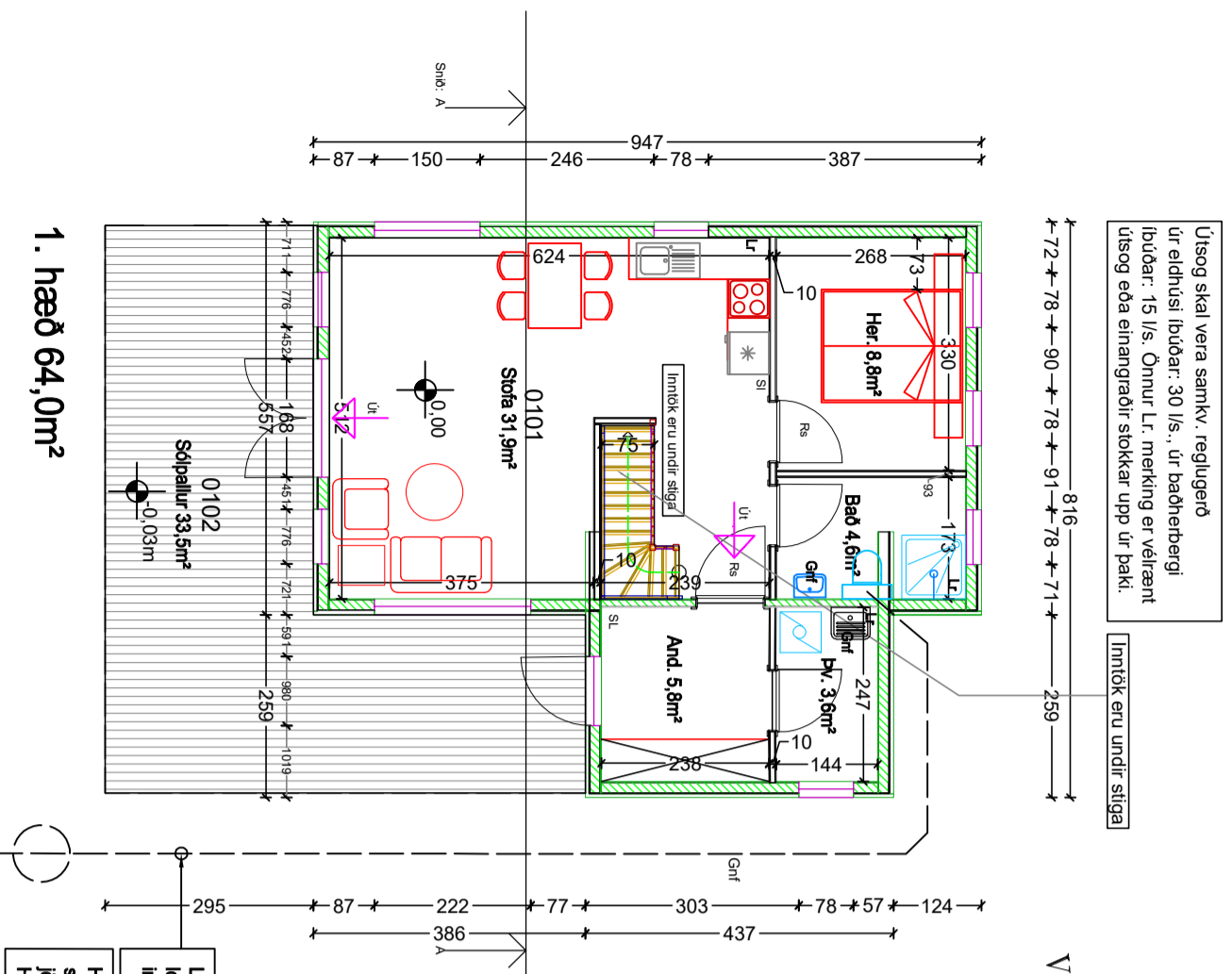

1. hæð 64,0m²

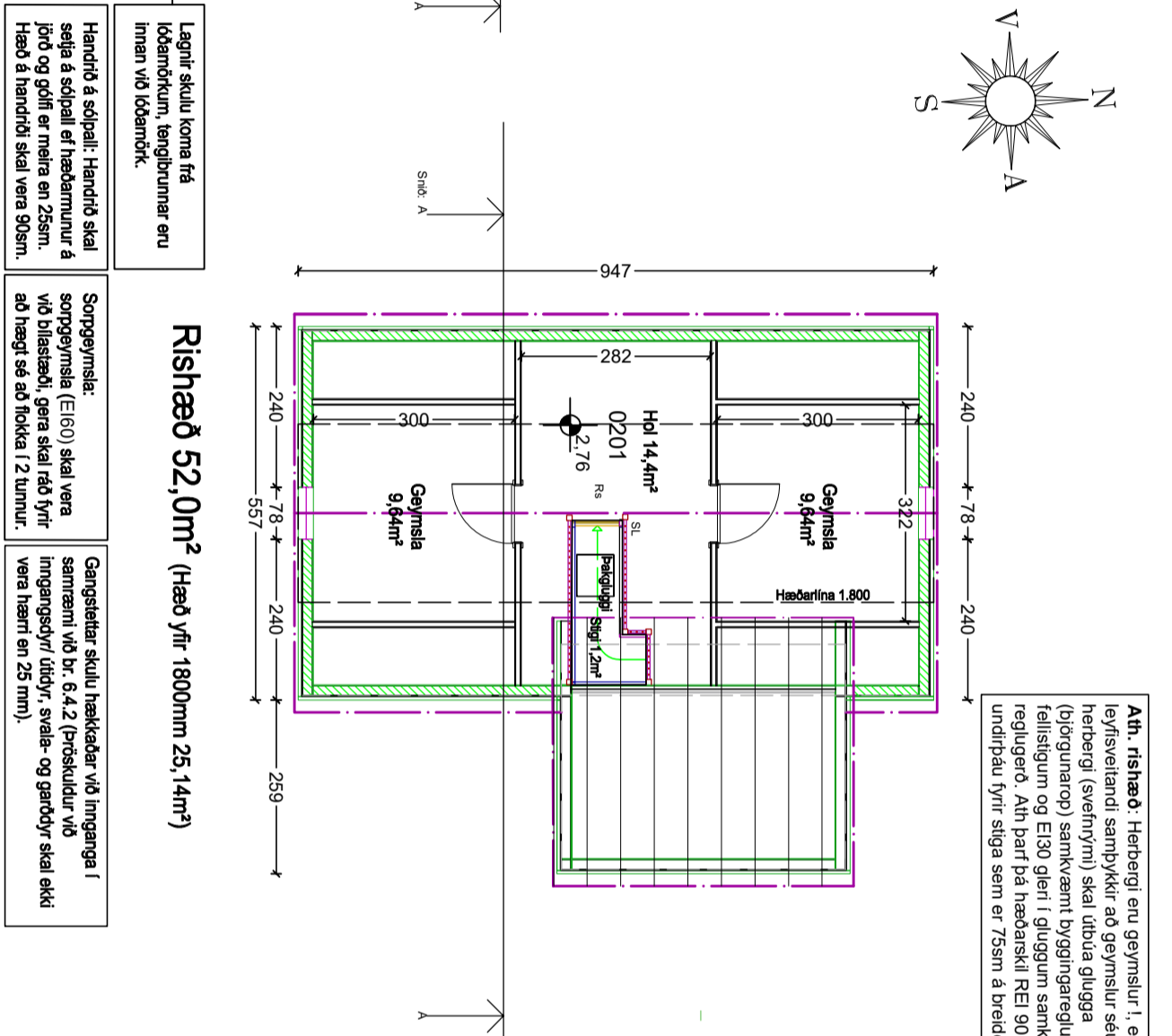

Rishæð 52,0m² (Hæð yfir 1800mm 25,14m²)

Lagrit skulu koma frá lóðamorkun, tengdurarnar eru innan við lóðamörk.

Handrið á skýpalli: Handrið skal selja á skýpalli ef harkammurur á lóð og gólf er meira en 25sm. Hæð á handriði skal vera 95sm.

Sorggögnisla: (Ei60) skal vera við lóðarsíðu, gata skal róa fyrir að hægt sé að tókka 12 tannur.

Gangstettar skulu hækkaðar við innganga í samræmi við br. 6.4.2 (prektildur við inngangsdýr útdýr, svæð- og ganddyr skal ekki vera hærr en 25 mm).

Skyrningar

SI	Stökkvirkni
Lr	Loftræsing
Et	Eldvarnarleppi
Rs	Reykaskyrjan
BO (0,6° 0,9)	Þjögnunarp
EH60	Buramarkng
Gnr	Gölmútrai
MHL 01	Marshlut
0101	Rymisnr.
X xx	Hæðarkóli lóðr.
0.00	Hæðarkóli lar.
F=	Flatarmál lóðar
	Norðurlila
	Únvegur léttur
	Léttur innvegur

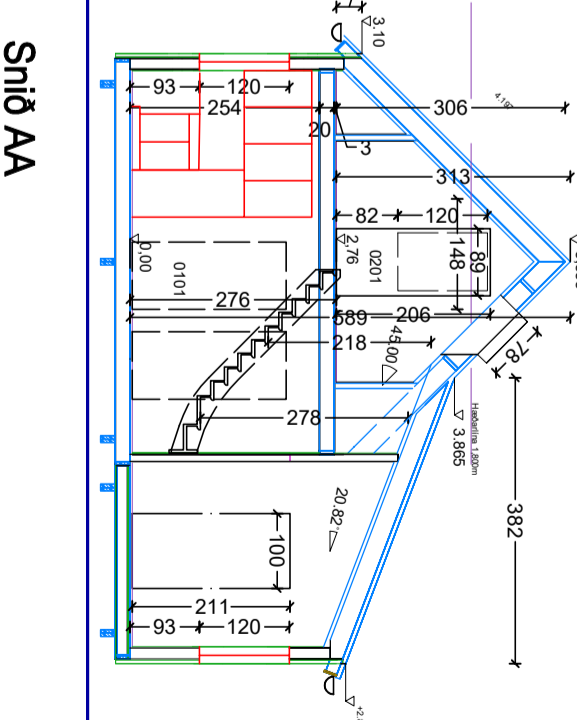

Snið AA

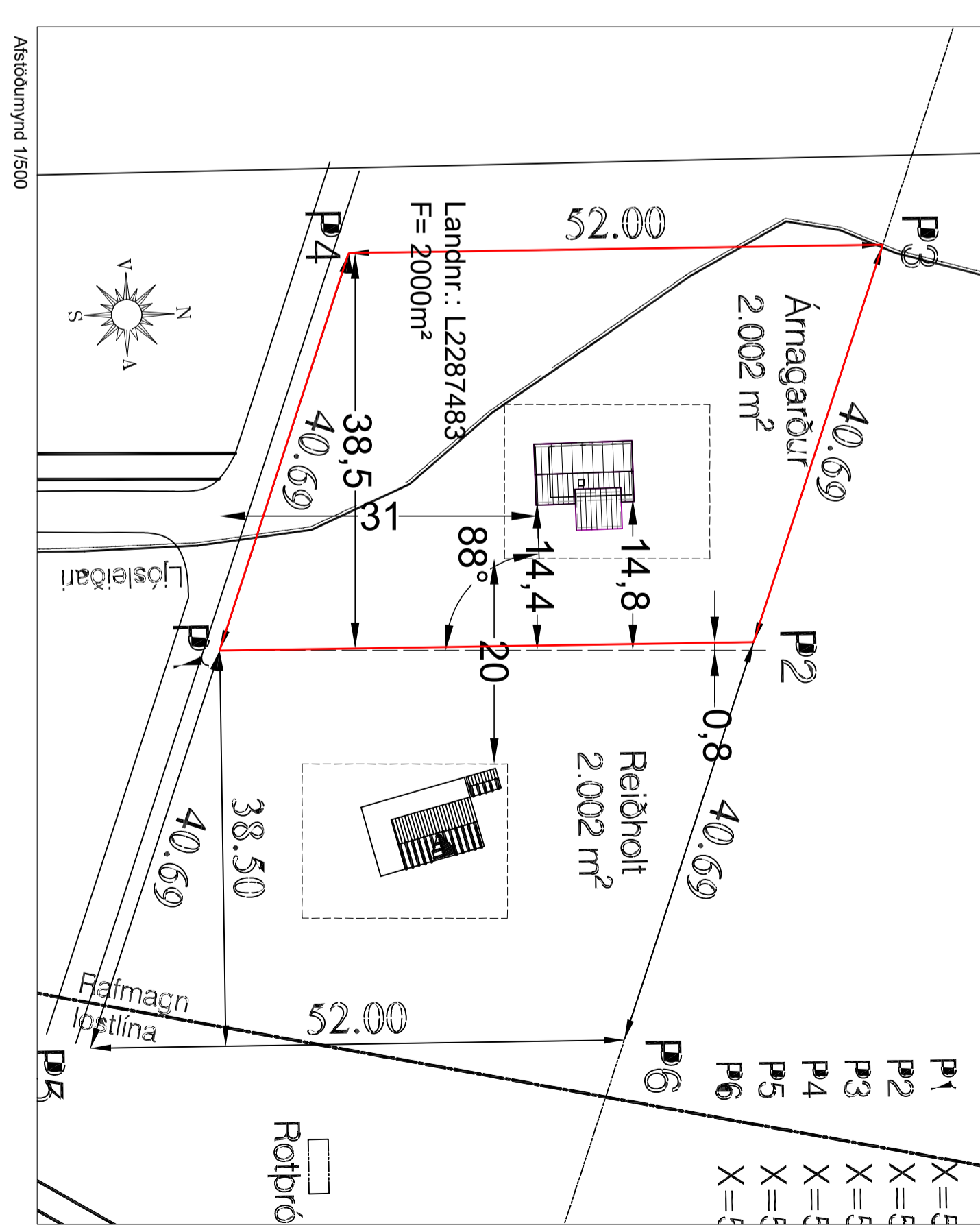

Breyting/ dagsæthing	Verk: Árnagarður Dalvíkurbyggð	Lander: L228483	Hannastofn: Sv/ Sv	Vaknr: 2020-037
	Verktali: Gunnarnir, Útli, snið AA og atstöðumynd		Bláð nr: 1	Takning nr: 100
			Dag: 07-12-2020	Mk: 1/100
	Stefán Arnason: byggingarfræðingur, k. 020346 4269 Símar 896 3920, 8917 280, sa@arnastofn.is			Simp.